

# MAISON PICHAT

69 – BOIS-D'OINGT



**DIAGNOSTIC PATRIMONIAL**  
DOCUMENTS GRAPHIQUES  
SEPTEMBRE 2018



# 1. DOCUMENTS GRAPHIQUES

Les documents graphiques sont basés intégralement sur les relevés fournis par la Mairie, dressés par le cabinet de géomètres Capiaux-Contet.

Le cabinet Archipat a réalisé des compléments de dessin nécessaires au repérage des éléments patrimoniaux, illustré dans le rapport écrit.

Liste des documents présents dans le dossier de plans (**état des lieux**) :

A101EL	Plan niveau 0	Ech : 1/100
A102EL	Plan niveau 1	Ech : 1/100
A103EL	Plan niveau 2	Ech : 1/100
A104EL	Plan niveau 3	Ech : 1/100
A105EL	Plan des toitures	Ech : 1/100
A201EL	Bâtiments A-B-C / façades ouest	Ech : 1/100
A202EL	Bâtiment A / façade nord et coupe transversale	Ech : 1/100
A203EL	Bâtiments A-B / façades sud et est	Ech : 1/100
A204EL	Bâtiment C / façades sud et nord	Ech : 1/100

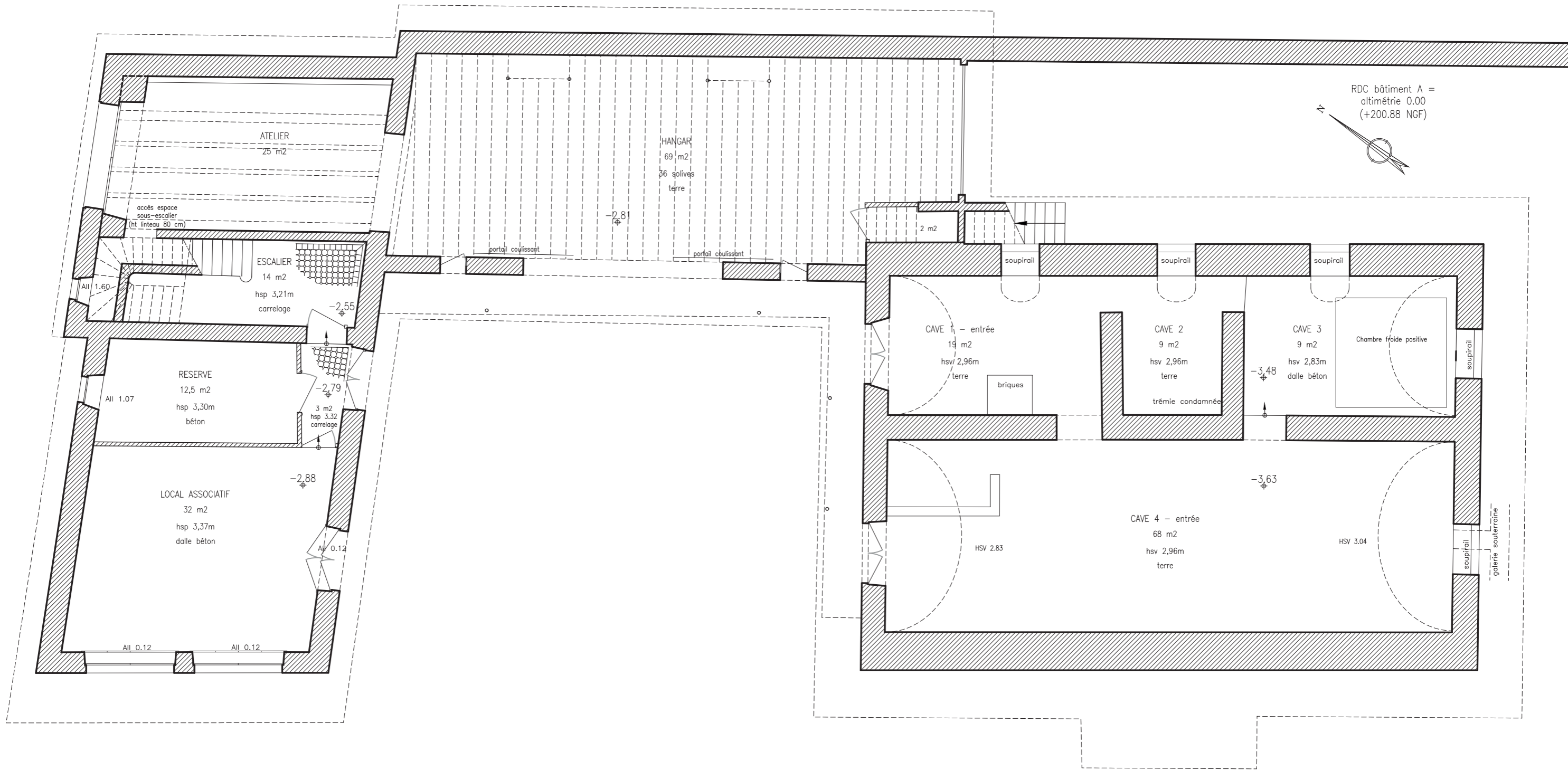

DIAGNOSTIC  
PATRIMONIAL

**DIA** > SEPTEMBRE 2018

ETAT DES LIEUX

**PLAN niveau 0  
(rdc bâtim. B-C,  
caves bâtim. A)**

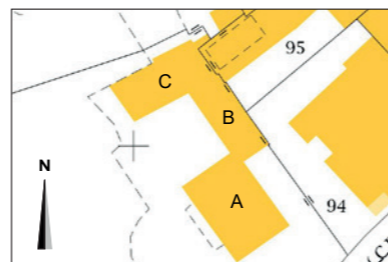

#	Date	Description

**A** ARCHITECTES MANDATAIRES  
**ARCHIPAT**  
69009 LYON  
04.37.24.71.50



PROJET : 0840

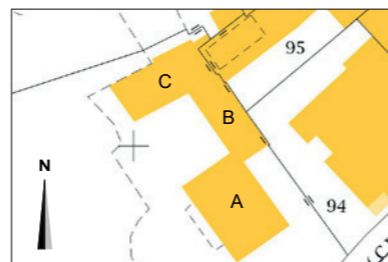
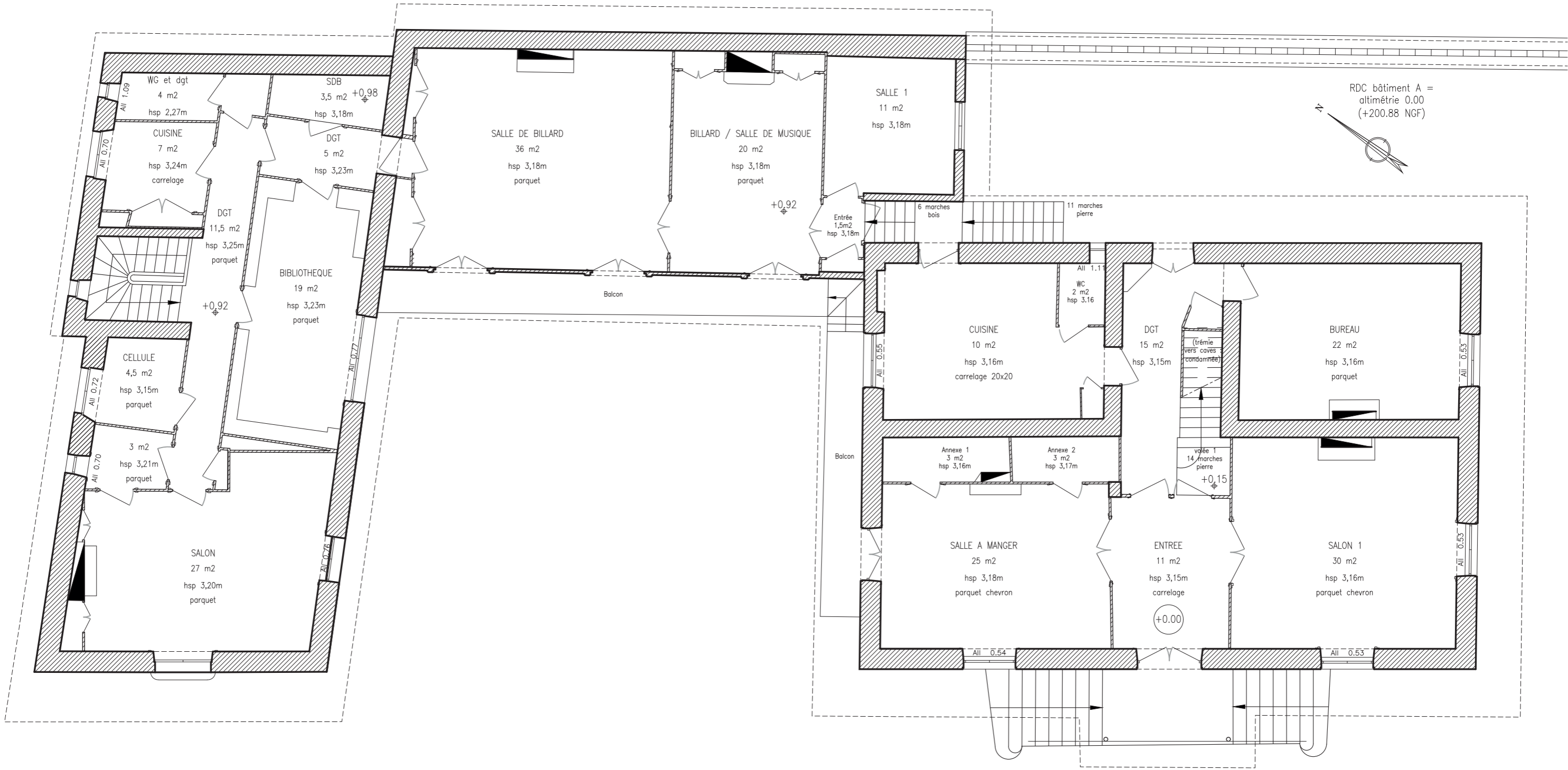

#	Date	Description

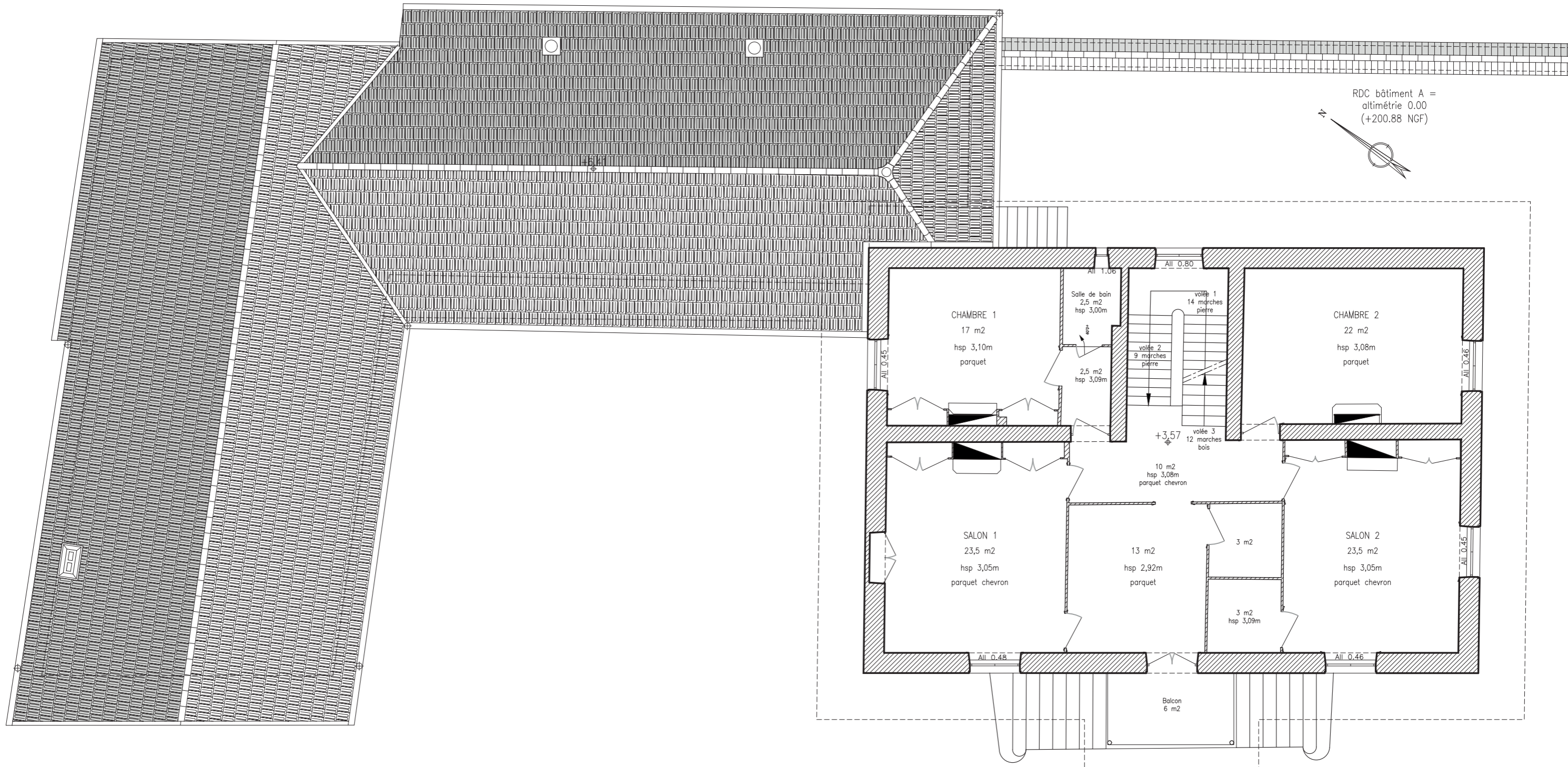

DIAGNOSTIC PATRIMONIAL

**DIA** > SEPTEMBRE 2018  
ETAT DES LIEUX

**PLAN niveau 2 (r+1 bâtim. A)**

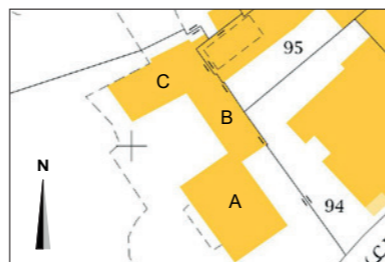
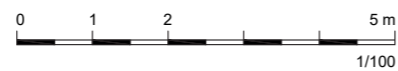

#	Date	Description

**A** ARCHITECTES MANDATAIRES  
**ARCHIPAT**  
69009 LYON  
04.37.24.71.50



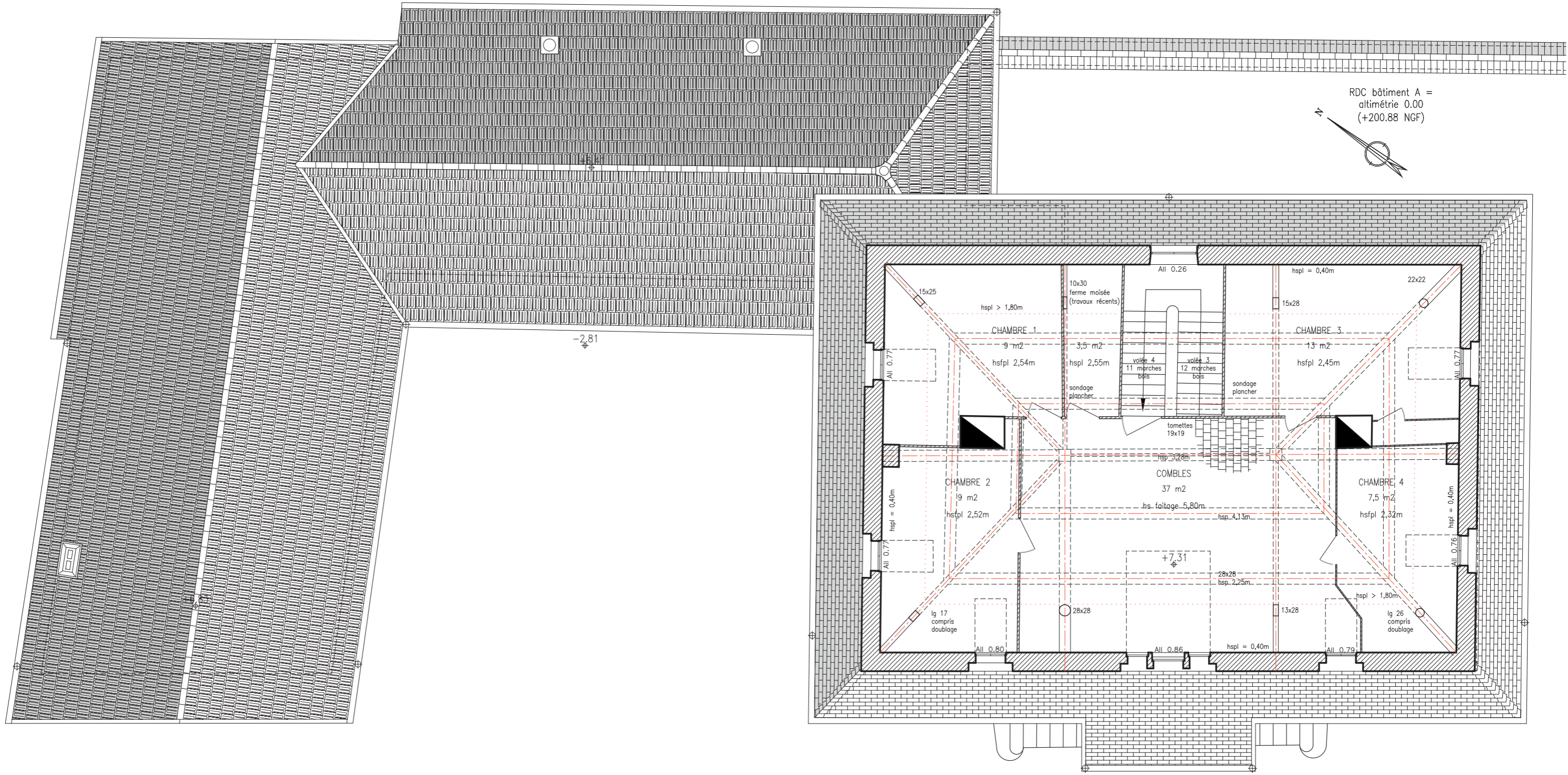

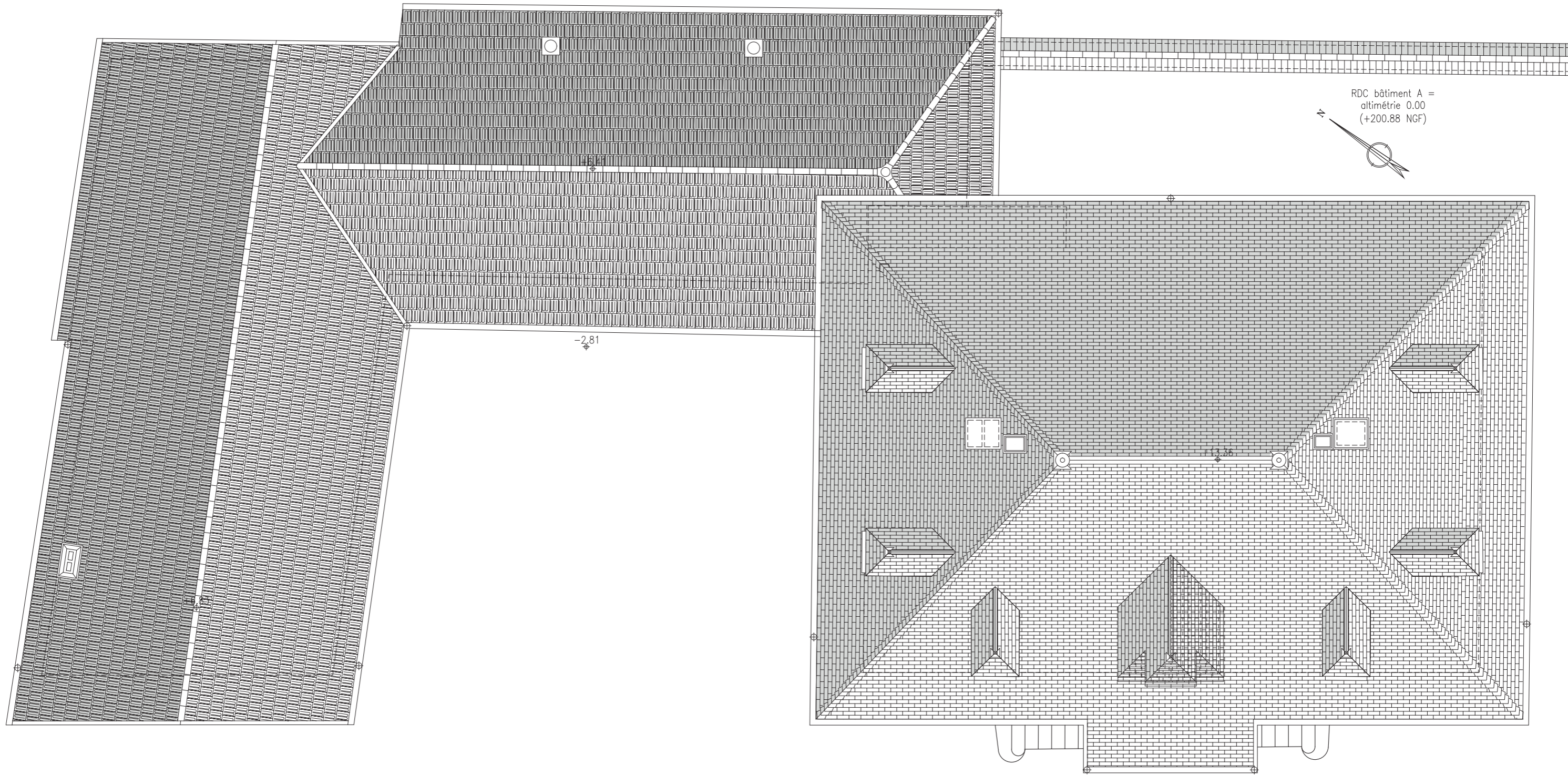

DIAGNOSTIC PATRIMONIAL

**DIA** > SEPTEMBRE 2018  
ETAT DES LIEUX

**PLAN TOITURE**

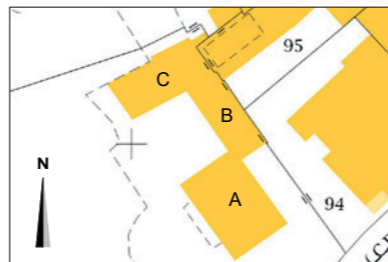
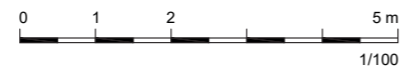

#	Date	Description

**A** ARCHITECTES MANDATAIRES  
**ARCHIPAT**  
69009 LYON  
04.37.24.71.50



PROJET : 0840

**Maison PICHAT**  
42 rue du 11 Novembre 69620 Le Bois-d'Oingt



DIAGNOSTIC PATRIMONIAL

**DIA** > SEPTEMBRE 2018  
ETAT DES LIEUX

**BATIMENTS A-B-C**  
Façades ouest

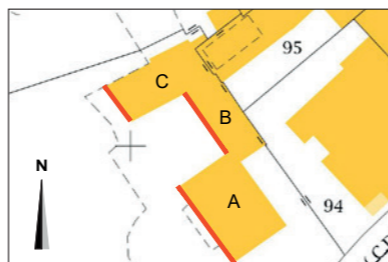
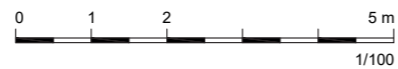

#	Date	Description

**A** ARCHITECTES MANDATAIRES  
**ARCHIPAT**  
69009 LYON  
04.37.24.71.50



PROJET : 0840

**Maison PICHAT**  
42 rue du 11 Novembre 69620 Le Bois-d'Oingt



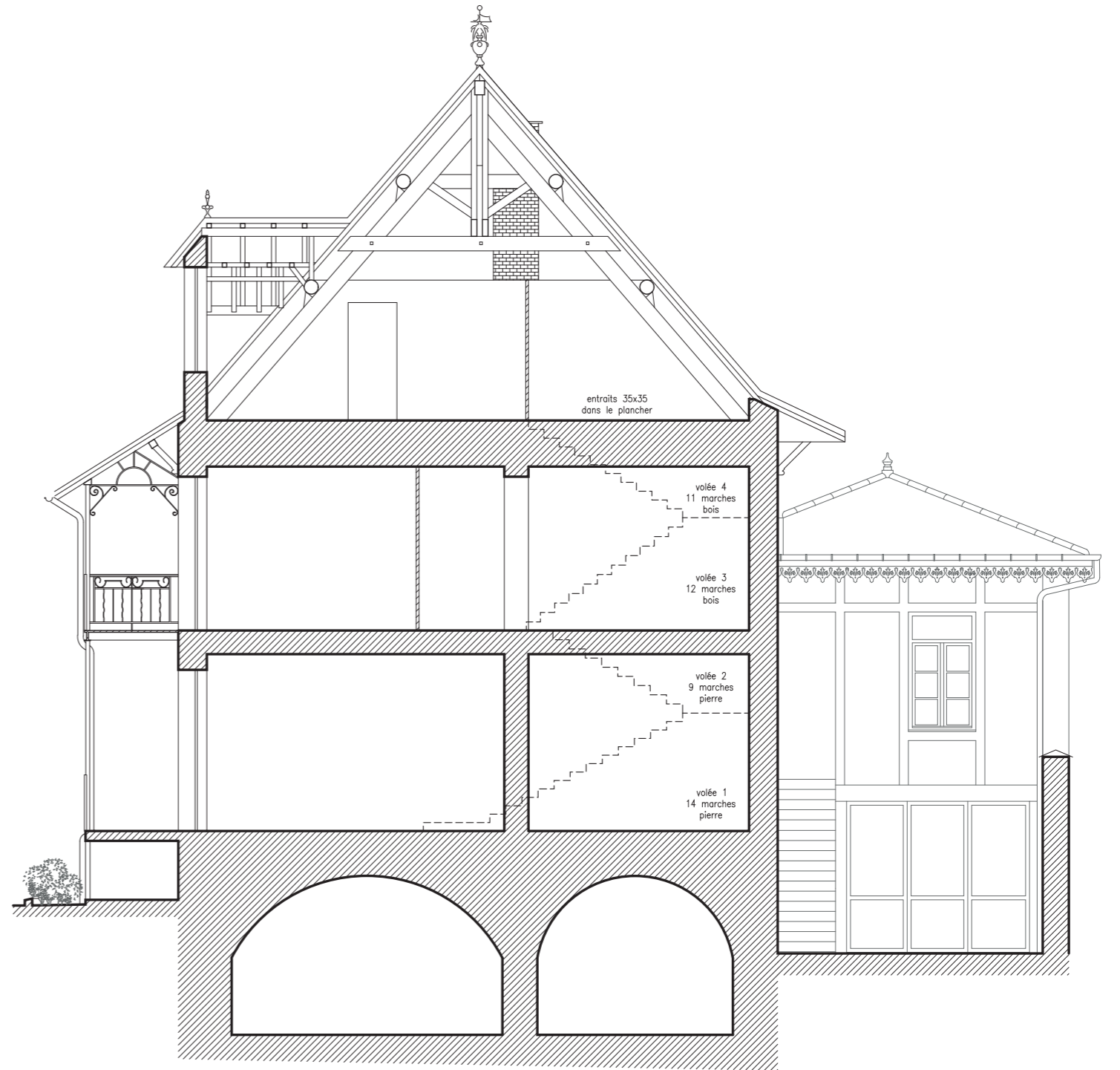
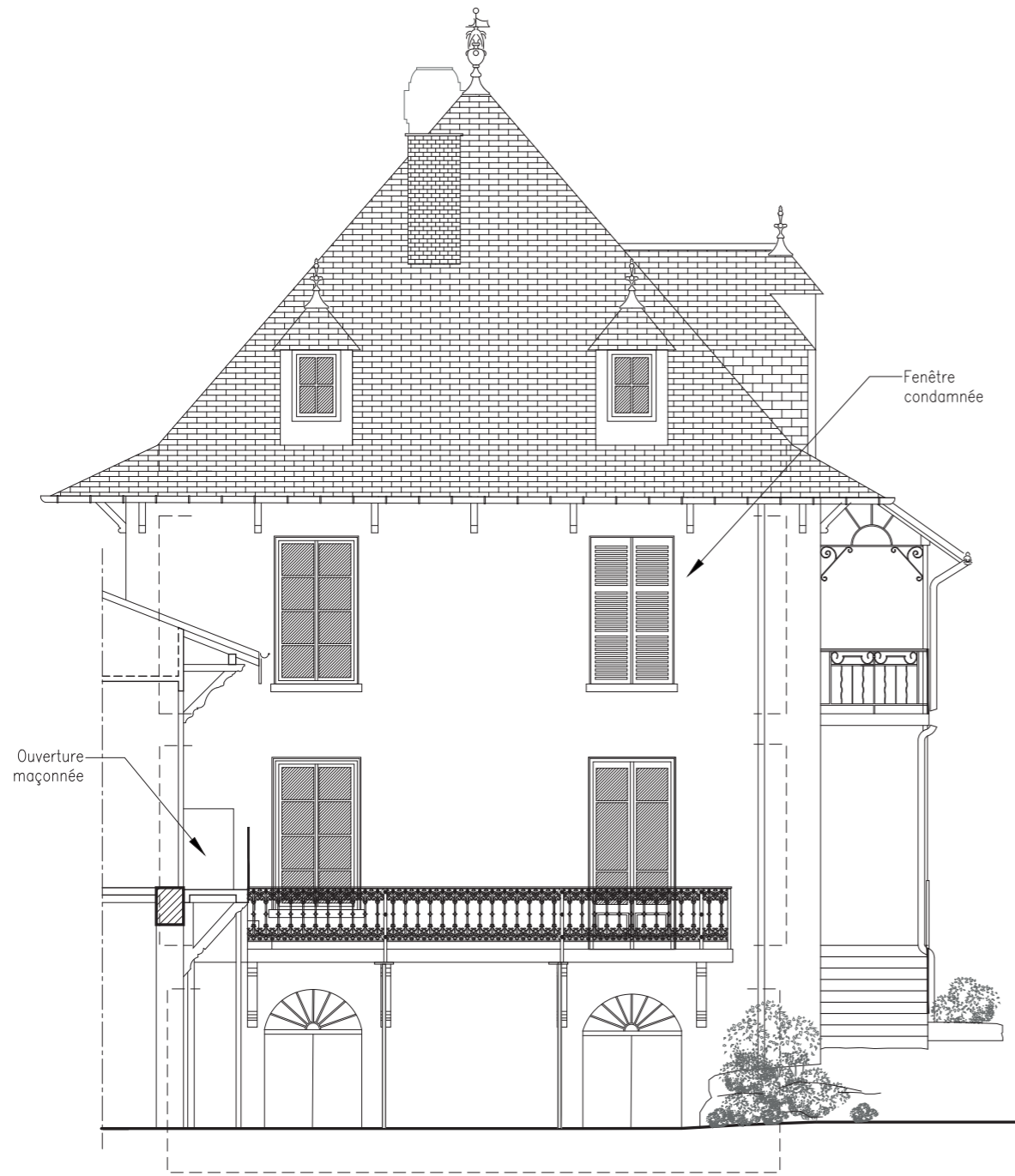

DIAGNOSTIC PATRIMONIAL

**DIA** > SEPTEMBRE 2018

ETAT DES LIEUX

**BATIMENT A -  
Façade nord et  
coupe transversale**

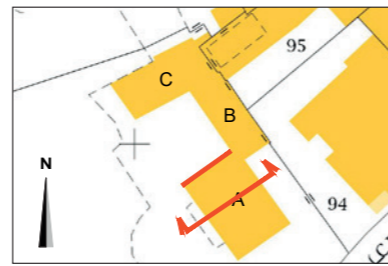
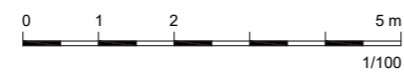

#	Date	Description

**A** ARCHITECTES MANDATAIRES  
**ARCHIPAT**  
69009 LYON  
04.37.24.71.50



PROJET : 0840

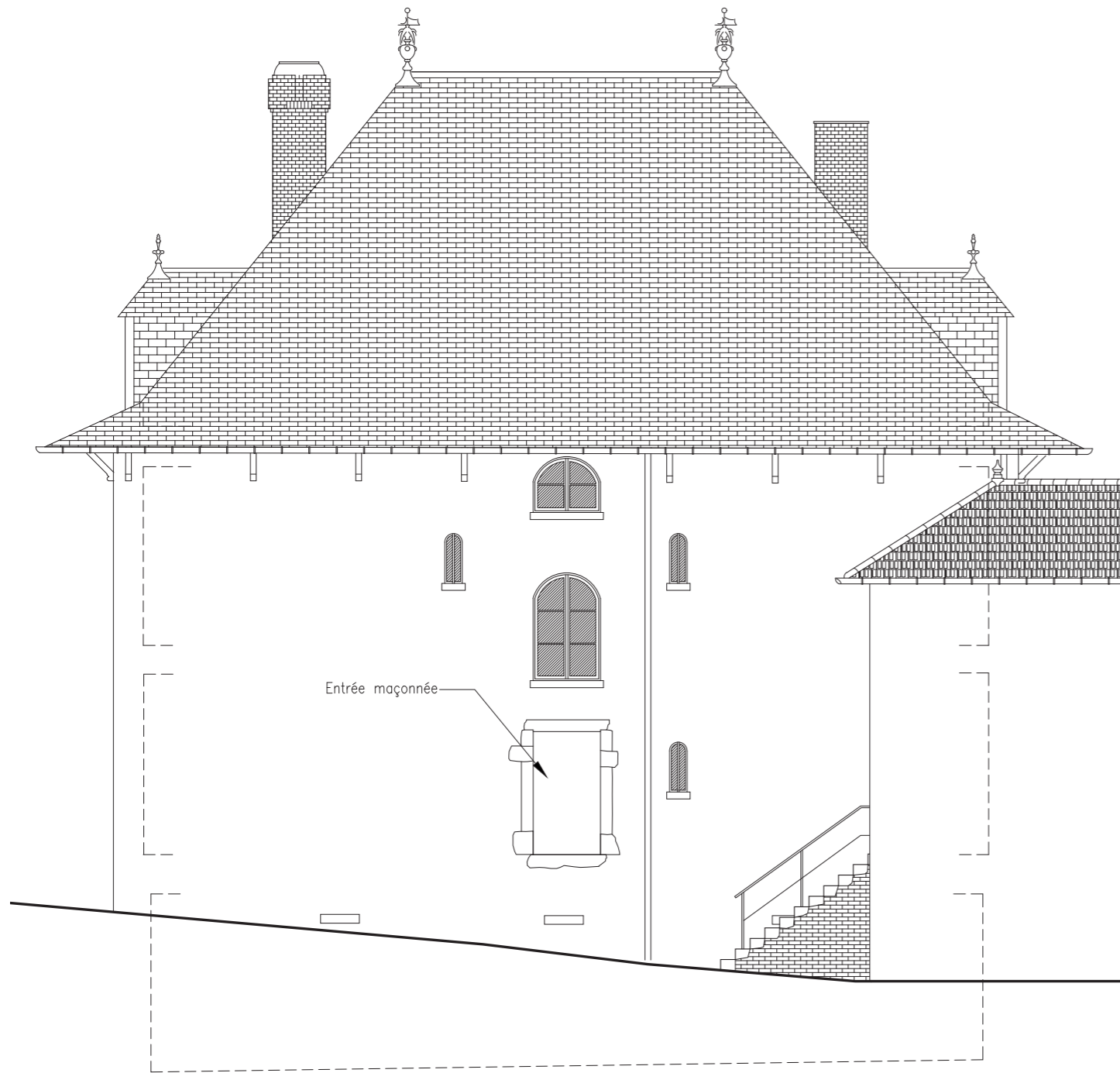

DIAGNOSTIC PATRIMONIAL

**DIA** > SEPTEMBRE 2018  
ETAT DES LIEUX

**BATIMENTS A- B**  
Façades sud et est

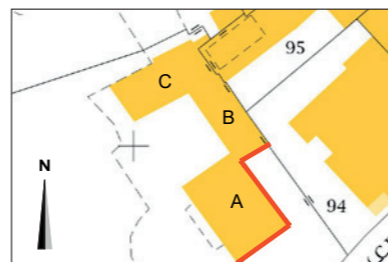
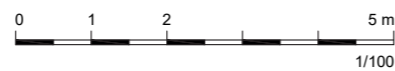

#	Date	Description

**A** ARCHITECTES MANDATAIRES  
**ARCHIPAT**  
69009 LYON  
04.37.24.71.50



PROJET : 0840

**Maison PICHAT**  
42 rue du 11 Novembre 69620 Le Bois-d'Oingt

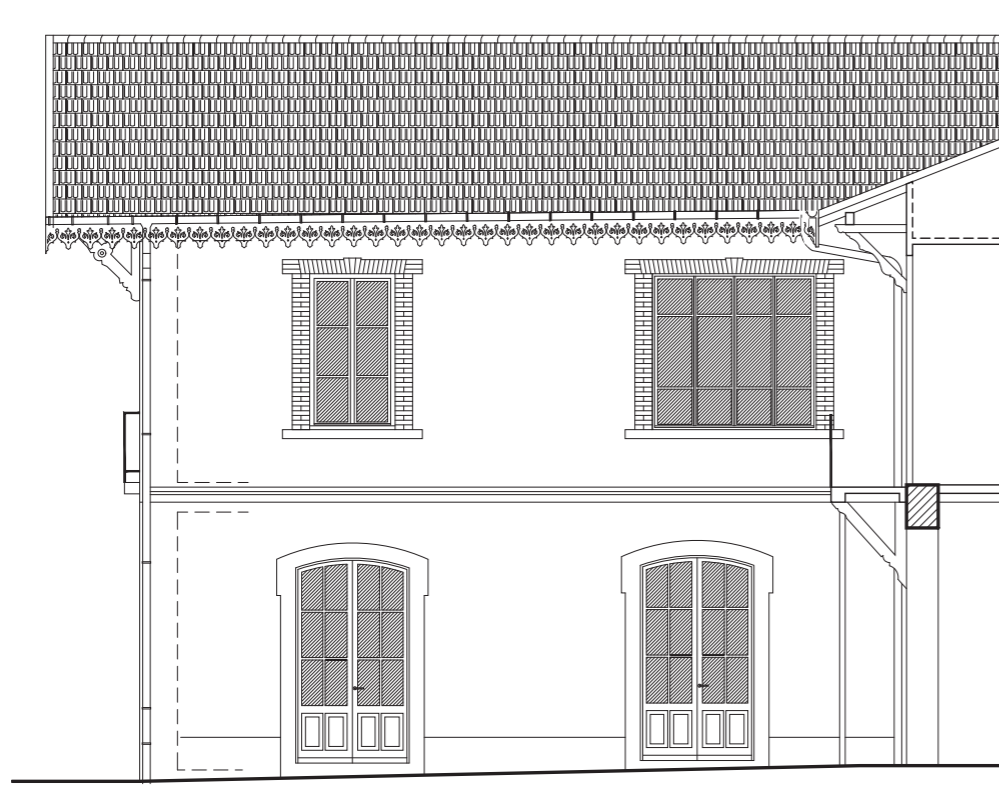

DIAGNOSTIC  
PATRIMONIAL

**DIA** > SEPTEMBRE 2018  
ETAT DES LIEUX

**BATIMENT C**  
**Façades**  
**sud et nord**

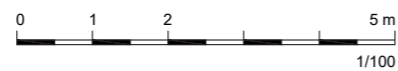

#	Date	Description

**A** ARCHITECTES MANDATAIRES  
**ARCHIPAT**  
69009 LYON  
04.37.24.71.50



archipat

PROJET : 0840

**Maison PICHAT**  
42 rue du 11 Novembre 69620 Le Bois-d'Oingt